

PIANO TERRA

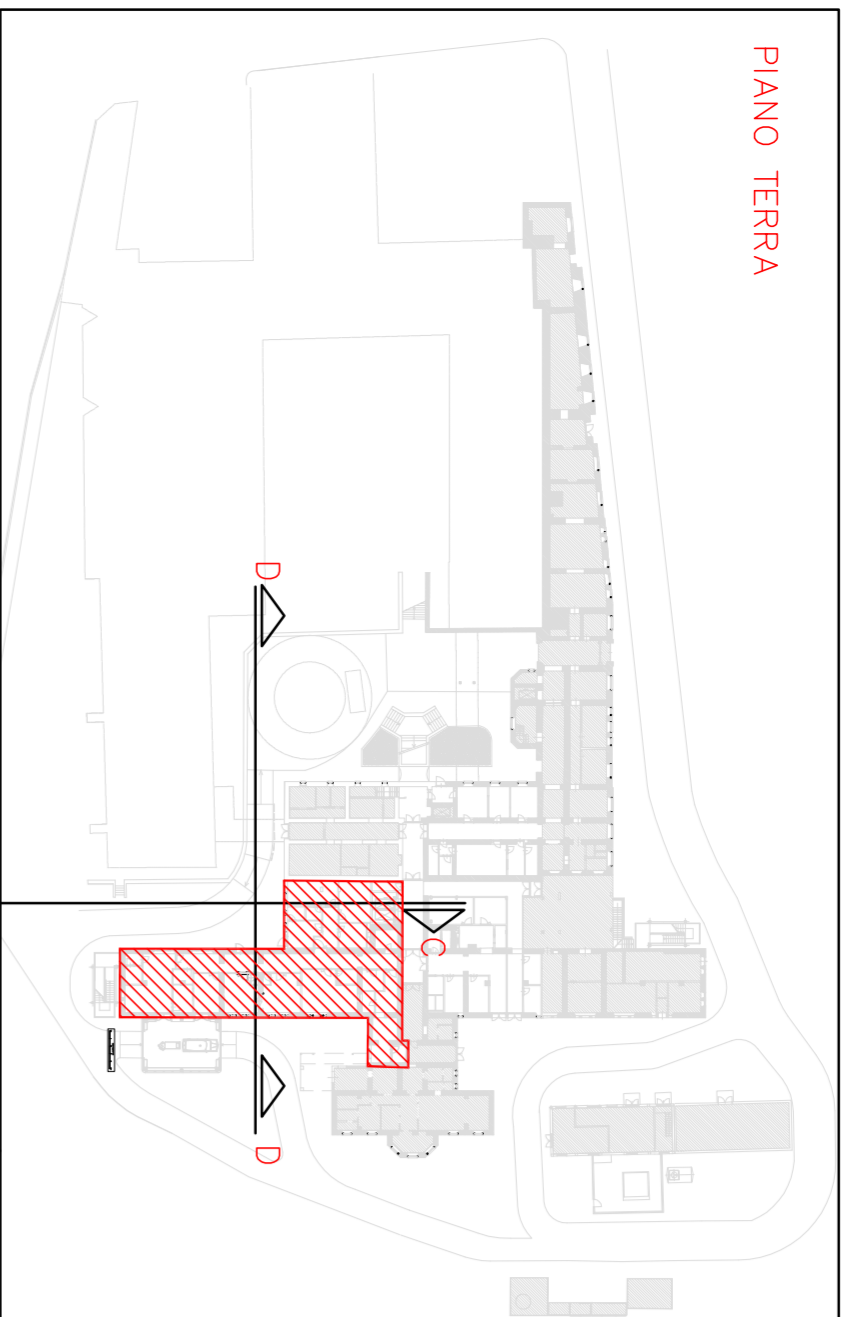

AREA D'INTERVENTO

PROSPETTO A

**RISTRUTTURAZIONE, ADEGUAMENTO
E MESSA A NORMA
DELL'OSPEDALE DI CIVITA CASTELLANA (VT)**

FASE 3: PRONTO SOCCORSO
 - PROGETTO ESECUTIVO -

RESPONSABILE UNICO DEL PROCEDIMENTO

- Arch. Marco Iabbi

PROGETTAZIONE:

- Arch. Giuseppe Manara

Via dei Bebbani, 107 - 00187 Roma

- Ing. Vittorio Cassani

Via Malesi Clementi, 70 - 00193 Roma

- Ing. Massimo Ardini

Viale Giuseppe Garibaldi, 51 - 01100 Viterbo

COORDINATORE ALLA SICUREZZA:

- Ing. Vittorio Cassani

Via Malesi Clementi, 70 - 00193 Roma

**STATO DI PROGETTO:
SEZIONI - PROSPETTI**

PS_AR.02_1

DATA:	DATA:	DATA:	DATA:
MARZO 2012	02 09/2014	03 03/2015	MARZO 2012
PROGETTO:	REVISIONE:	REVISIONE:	REVISIONE:
PS_AR.02_1dwg			

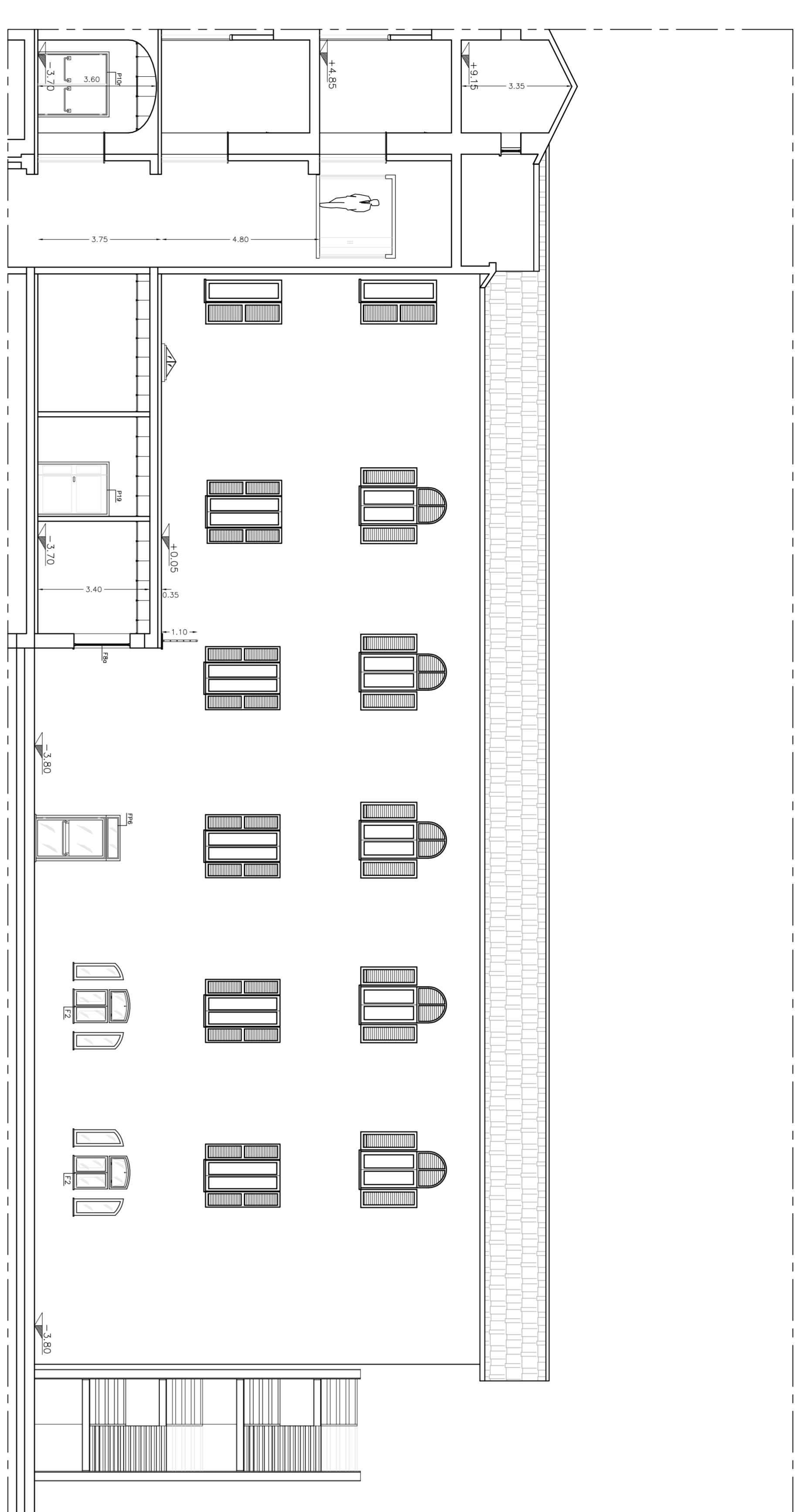

PROSPETTO-SEZIONE C-C

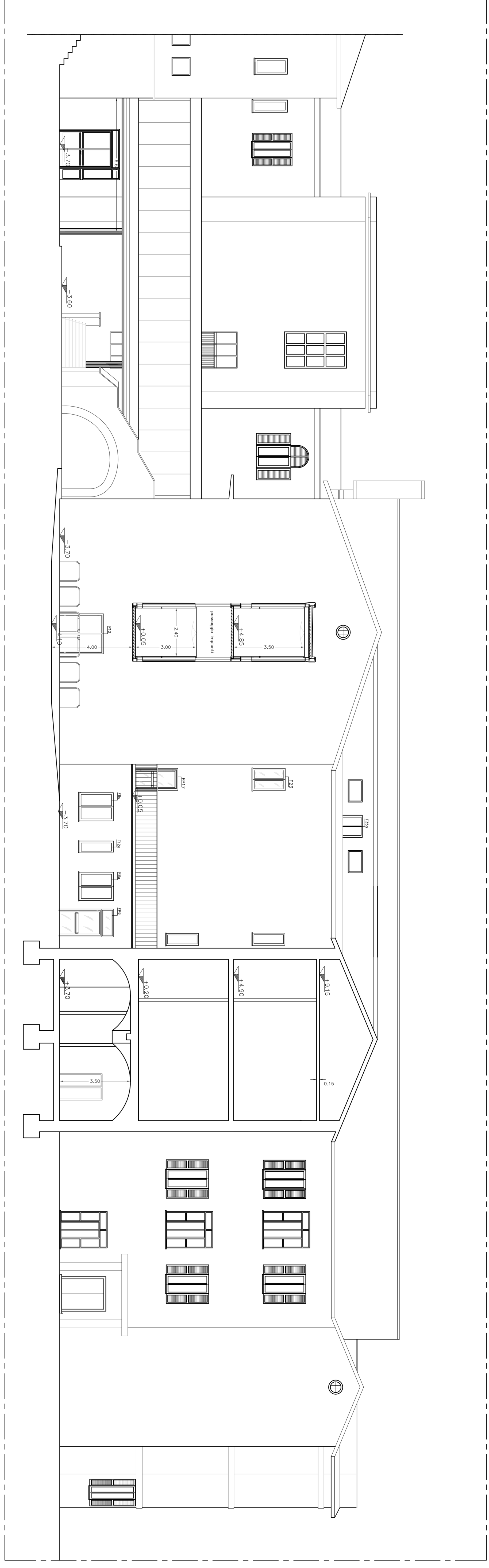

PROSPETTO SEZIONE D-D

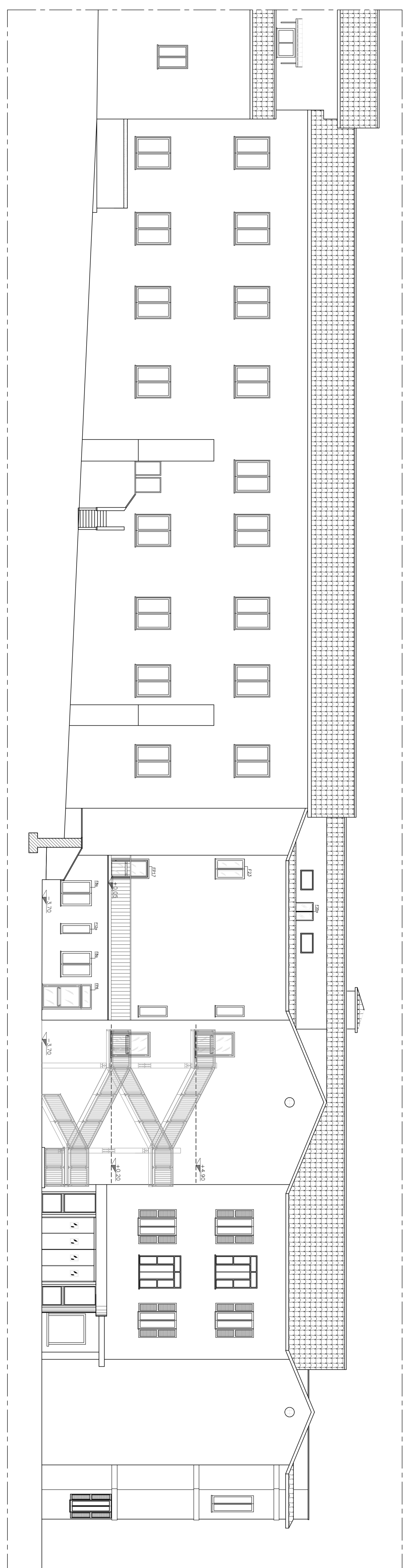

PROSPETTO E

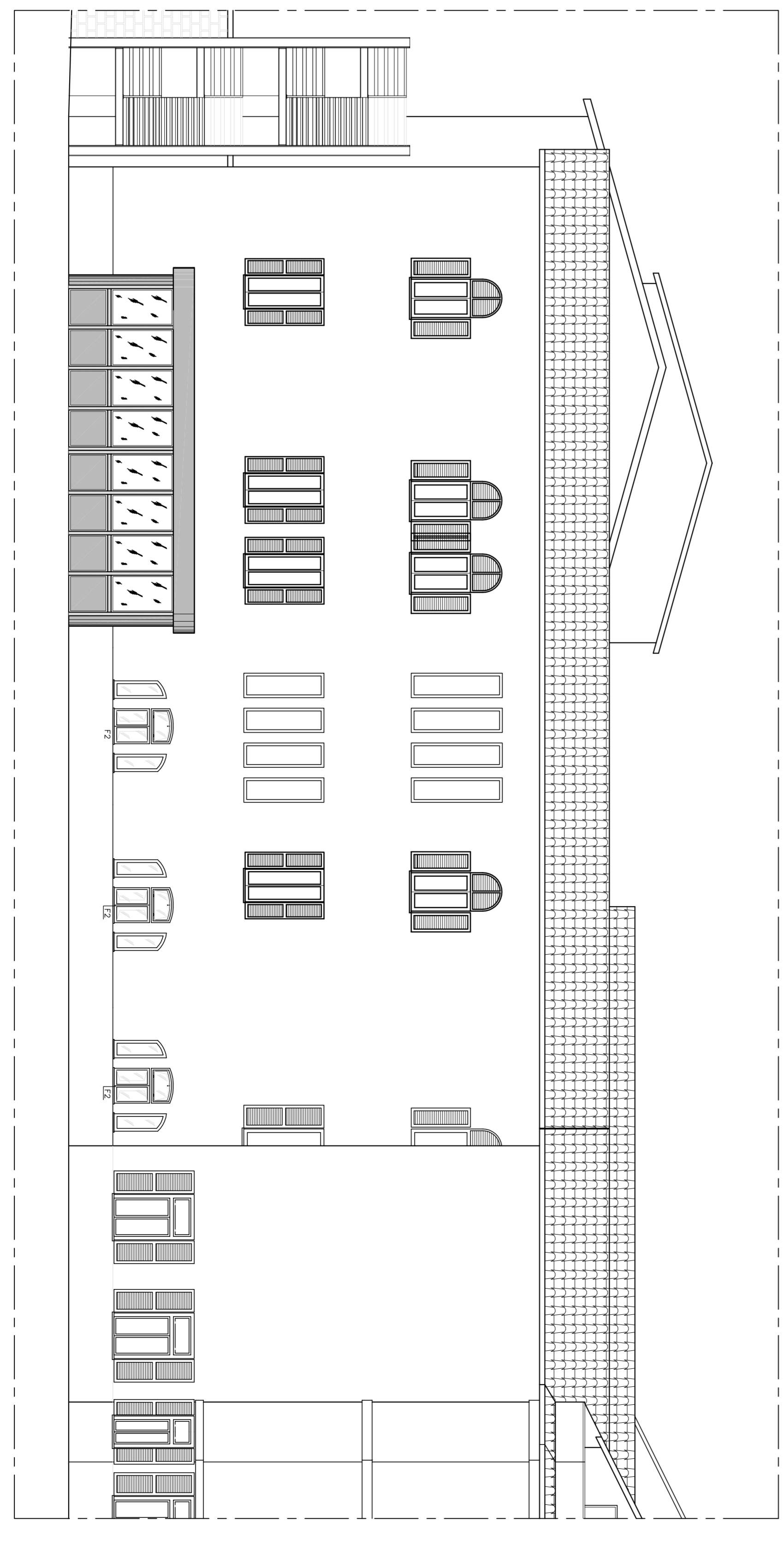

PROSPETTO A