

**LEGENDA**

REF.	DESCRIZIONE	REF.	DESCRIZIONE
1	TUBAZIONI RETE RISCALDO A SOTTITO	1	BOCCA
2	TUBAZIONI RETE RISCALDO ACQUA RISCALDA A SOTTITO	2	W&D
3	TUBAZIONI RETE RISCALDO ACQUA CALDA A SOTTITO	3	LAMPAD
4	TUBAZIONE RETE AMMORZITTO	4	BREF
5	RETE FISSANTE	5	PROTEZIONE DI SEZIONE
6	TUBAZIONI RETE RISCALDO ACQUA RISCALDA A PAVIMENTO	6	PROTEZIONE DI SKATO
7	TUBAZIONI RETE RISCALDO ACQUA CALDA A PAVIMENTO	7	PROTEZIONE DI SKATO CON TUBAZIONE FISSABILE E MANO LUNGO
8	COLONNE MONTATE	8	BRINTE SOSPESA DA UN TO
9	COLONNA DI SCARICO	9	ATTACCO MONTOPILA VET. LAM. TO
10	RIBINETTO INTERCETTAZIONE A COPRICECCO	10	VENTILATORE
		11	PULITRA STRADIA

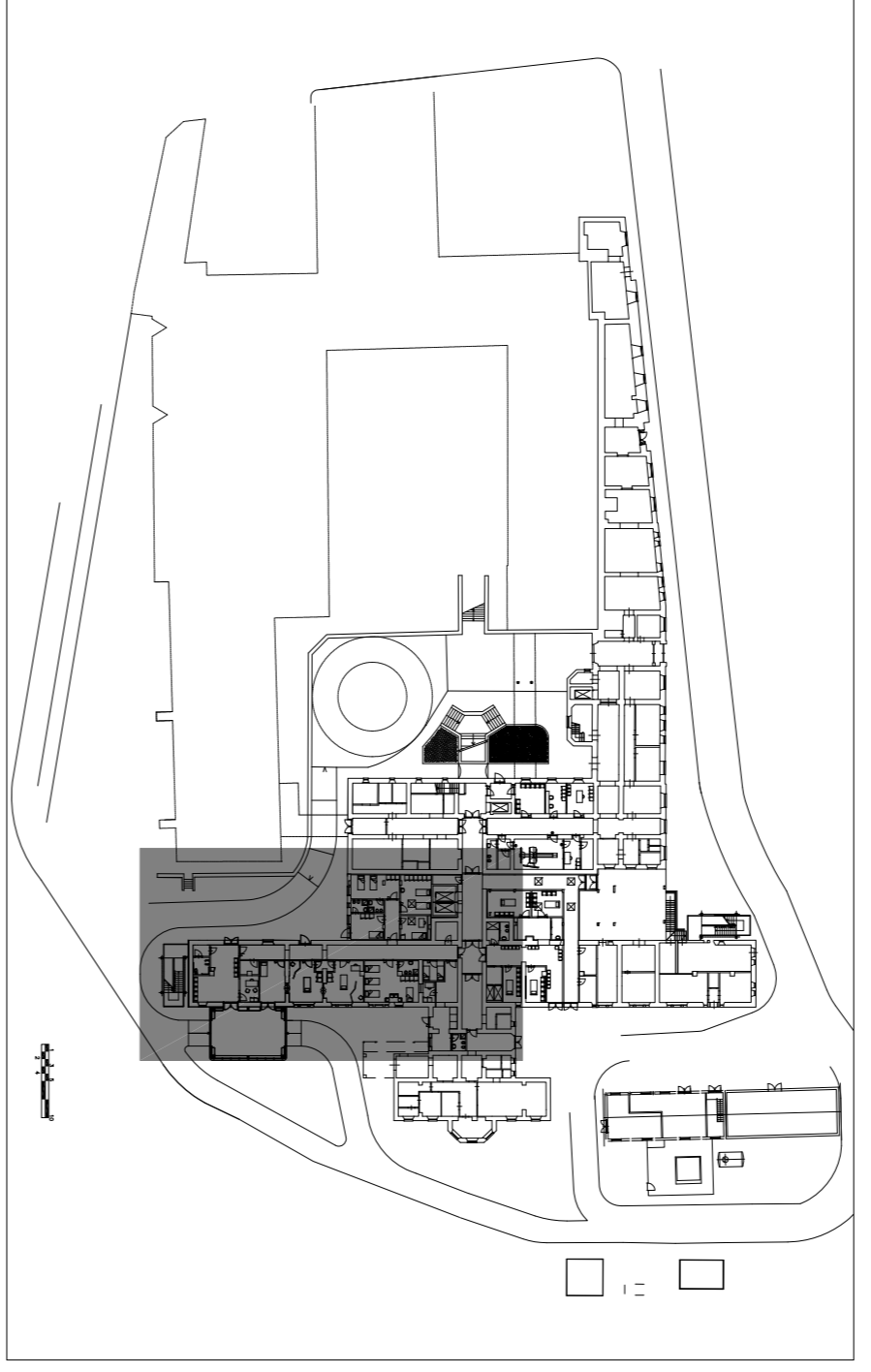

**RISTRUTTURAZIONE, ADEGUAMENTO E MESSA A NORMA DELL'OSPEDALE DI CIVITA CASTELLANA (VT)**

**FASE 3: PRONTO SOCCORSO - PROGETTO ESECUTIVO -**

RESPONSABILE UNICO DEL PROCEDIMENTO  
 - Arch. Marco Iobbi  
 PROGETTAZIONE:  
 - Arch. Giuseppe Manara  
 - Ing. Vittorio Cassami  
 - Ing. Massimo Arduini  
 COORDINATORE ALLA SICUREZZA:  
 - Ing. Vittorio Cassami  
 Via Museo Clementi, 70-00193 Roma

**IMPIANTO IDRICO SANITARIO ADDIZIONE IDRICA E SCARICHI PIANTA PIANO TERRA**

**MI.01**

DATA	AGGI.	DATA	DESCRIZIONE	SCALA
MARZO 2012	01	12/2012		1:50
	02	09/2014		
	03	03/2015		

DATA PROGETTO: MARZO 2012