

LEGENDA

RIF.	DESCRIZIONE	RIF.	DESCRIZIONE
	CANALI IN LAMIERA ZINCO COIBENTATA		GT GRIGLIA DI TRAVOSO 500x200
	FLESSIBILE		DL DIFFUSORE LINEARE A FERTITA'
	CANALI IN LAMIERA ZINCO NON COIBENTATA		DC DIFFUSORE DI LAMIERA CIRCOLARE A CONI RES.
	SERBATOIO DI REGOLAZIONE		DO DIFFUSORE DI SPRESA QUADRATO
	SERBATOIO DI REGOLAZIONE CIRCOLARE		GR BROCCHETTA DI SPRESA A PARETE
	SERBATOIO		SM BROCCHETTA DI LAMIERA A PARETE
	SERBATOIO VOLUMINOSO		VI VALVOLA DI VENTILAZIONE

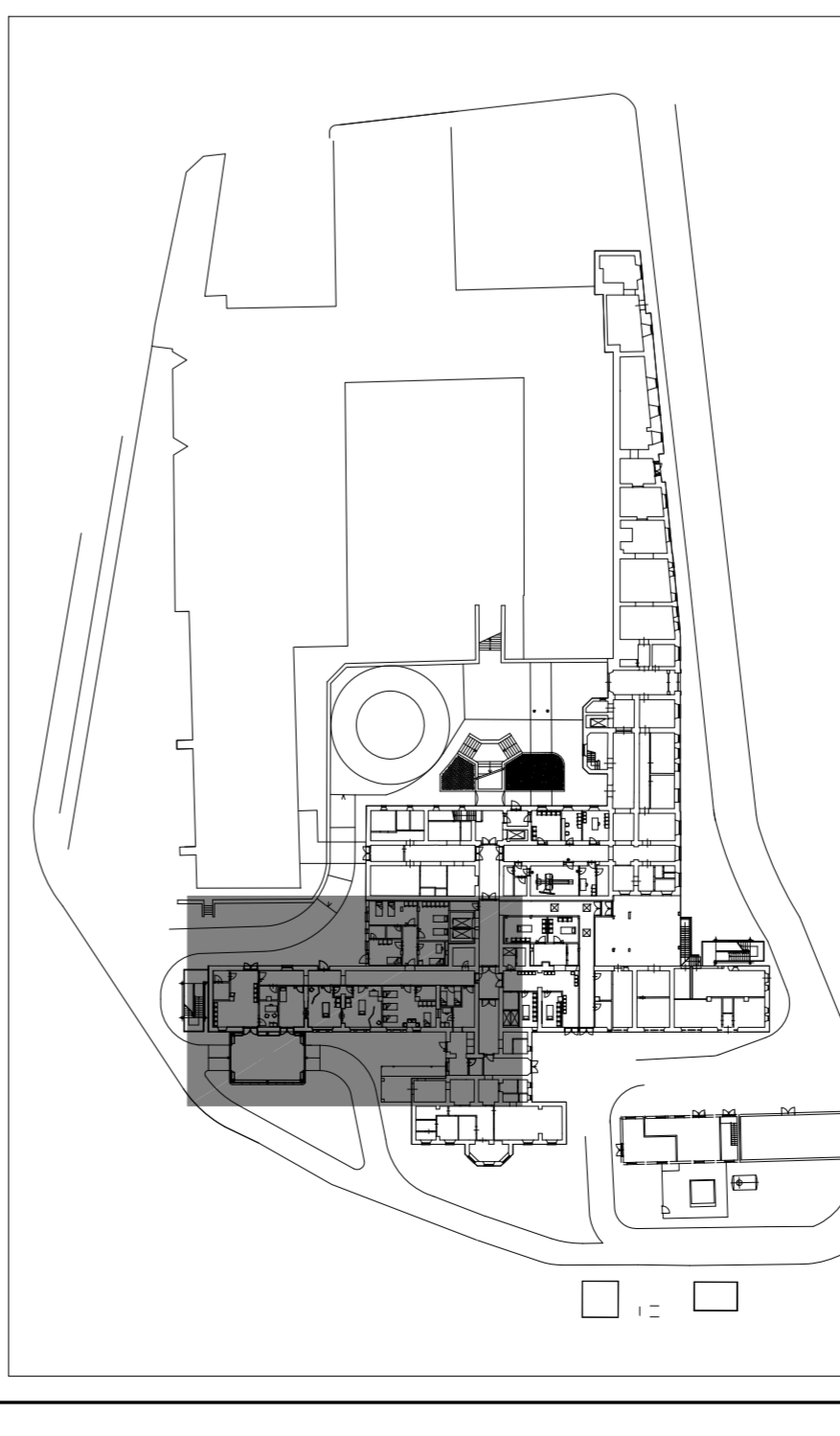

REGIONE LAZIO
AZIENDA UNITA' SANITARIA LOCALE VITERBO - VIA ENRICO FERMI, 15 - 01100 VITERBO - P.IVA 0145579562

**RISTRUTTURAZIONE, ADEGUAMENTO
 E MESSA A NORMA
 DELL'OSPEDALE DI CIVITA' CASTELLANA (VT)**

**FASE 3: PRONTO SOCCORSO
 - PROGETTO ESECUTIVO -**

RESPONSABILE E UNICO DEL PROCEDIMENTO
 - Arch. Marco Iobbi
PROGETTAZIONE:
 - Arch. Giuseppe Manara
 Via del Babuino, 107 - 00187 Roma
 - Ing. Vittorio Cassani
 Via Muzia Clementi, 70 - 00193 Roma
 - Ing. Massimo Aidunni
 Viale Igino Garbini, 51 - 01100 Viterbo
COORDINATORE ALLA SICUREZZA:
 - Ing. Vittorio Cassani
 Via Muzia Clementi, 70 - 00193 Roma

OGGETTO:		TAVOLA	
IMPIANTO CLIMATIZZAZIONE RETE CANALI - RIPRESA PIANTE PIANO TERRA/COPERTURA		MV.01b	
DATA:	AGGI. DATA:	DISCREZIONI:	SCALA:
MARZO 2012	01 12/2012		1:50
	02 09/2014		
	03 05/2015		
DATA PROGETTO:		DATA PROGETTO:	
MARZO 2012		MARZO 2012	