

**AZIENDA SANITARIA LOCALE
PROVINCIA DI VITERBO**

**COMUNE DI VALENTANO
POLIAMBULATORIO - VIA DELLE MURA CASTELLANE, 28**

VT042

Piano Terra Scala 1:100

PLANIMETRIA DELLE AREE OMOGENEE

revisione	data	verificato	approvato	note
01.				

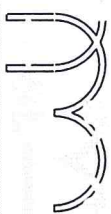
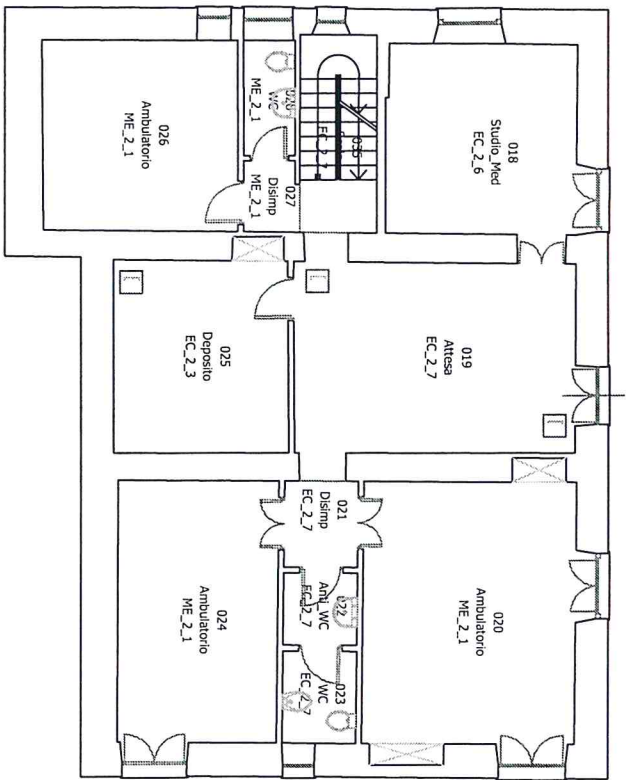

**AZIENDA SANITARIA LOCALE
PROVINCIA DI VITERBO**

**APPALTO DI MULTISERVIZIO TECNOLOGICO
E FORNITURA VETTORI ENERGETICI**

COMUNE DI VALENTANO		VT042
POLIAMBULATORIO - VIA DELLE MURA CASTELLANE, 28		
Plano Seminterrato	Scala 1.:100	Situazione al 03/08/2014

PLANIMETRIA DELLE AREE OMOGENEE

partizione	data	verificato	approvato	note
01	10/12/2009			