

**AZIENDA SANITARIA LOCALE
PROVINCIA DI VITERBO**

**APPALTO DI MULTISERVIZIO TECNOLOGICO
E FORNITURA VETTORI ENERGETICI**

COMUNE DI VETRALLA
CONSULTORIO - VIA CASSIA 10
VT046

Piano Primo Scala 1:100 Situazione al 31/03/2010

PLANIMETRIA DELLE AREE OMOGENEE

| revisione | data | verificato | approvato | note |
|-----------|------------|------------|-----------|------|
| 01. | 10/12/2009 | | | |
| | | | | |
| | | | | |
| | | | | |
| | | | | |

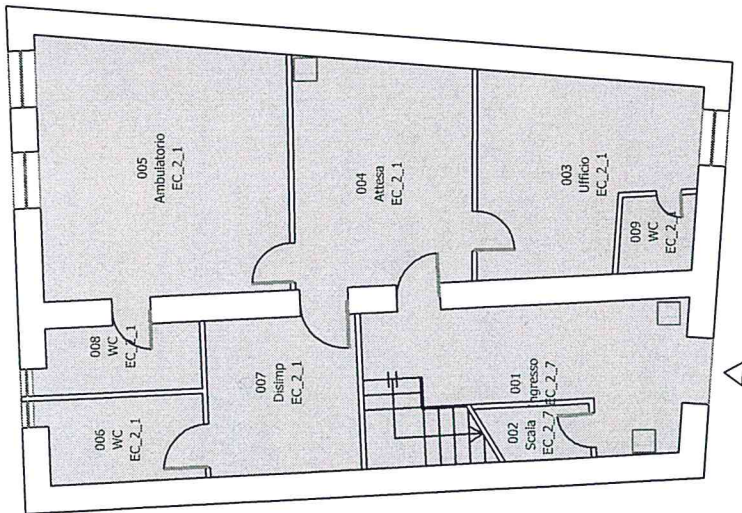

AZIENDA SANITARIA LOCALE
PROVINCIA DI VITERBO

APPALTO DI MULTISERVIZIO TECNOLOGICO
E FORNITURA VETTORI ENERGETICI

COMUNE DI VETRALLA
CONSULTORIO - VIA CASSIA 10

VT046

Piano Terra

Scala 1:100

Situazione al 31/03/2010

PLANIMETRIA DELLE AREE OMOGENEE

| revisione | data | verificato | approvato | note |
|-----------|------------|------------|-----------|------|
| 01 | 10/12/2009 | | | |
| | | | | |
| | | | | |
| | | | | |
| | | | | |

