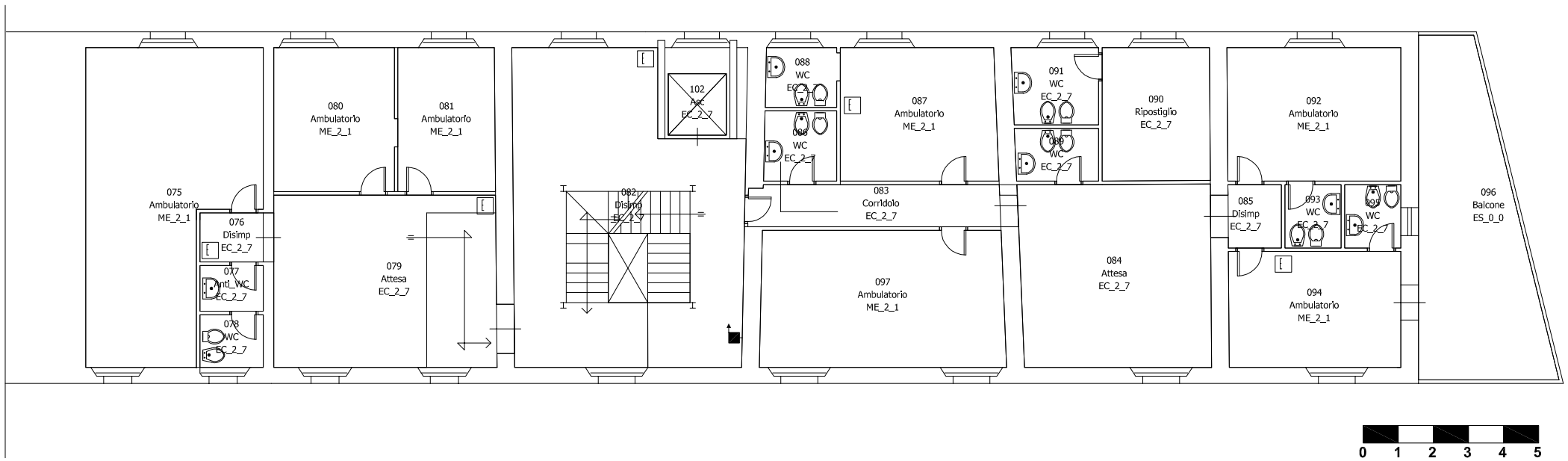

AZIENDA SANITARIA LOCALE
PROVINCIA DI VITERBO

LOCALI EX OSPEDALE VIA INNOCENZO VIII - POLIAMBULATORIO
COMUNE DI SORIANO

VT032

PIANO SECONDO | Scala 1:100

PLANIMETRIA DELLE AREE OMOGENEE

revisione	data	verificato	approvato	STATO DI FATTO :