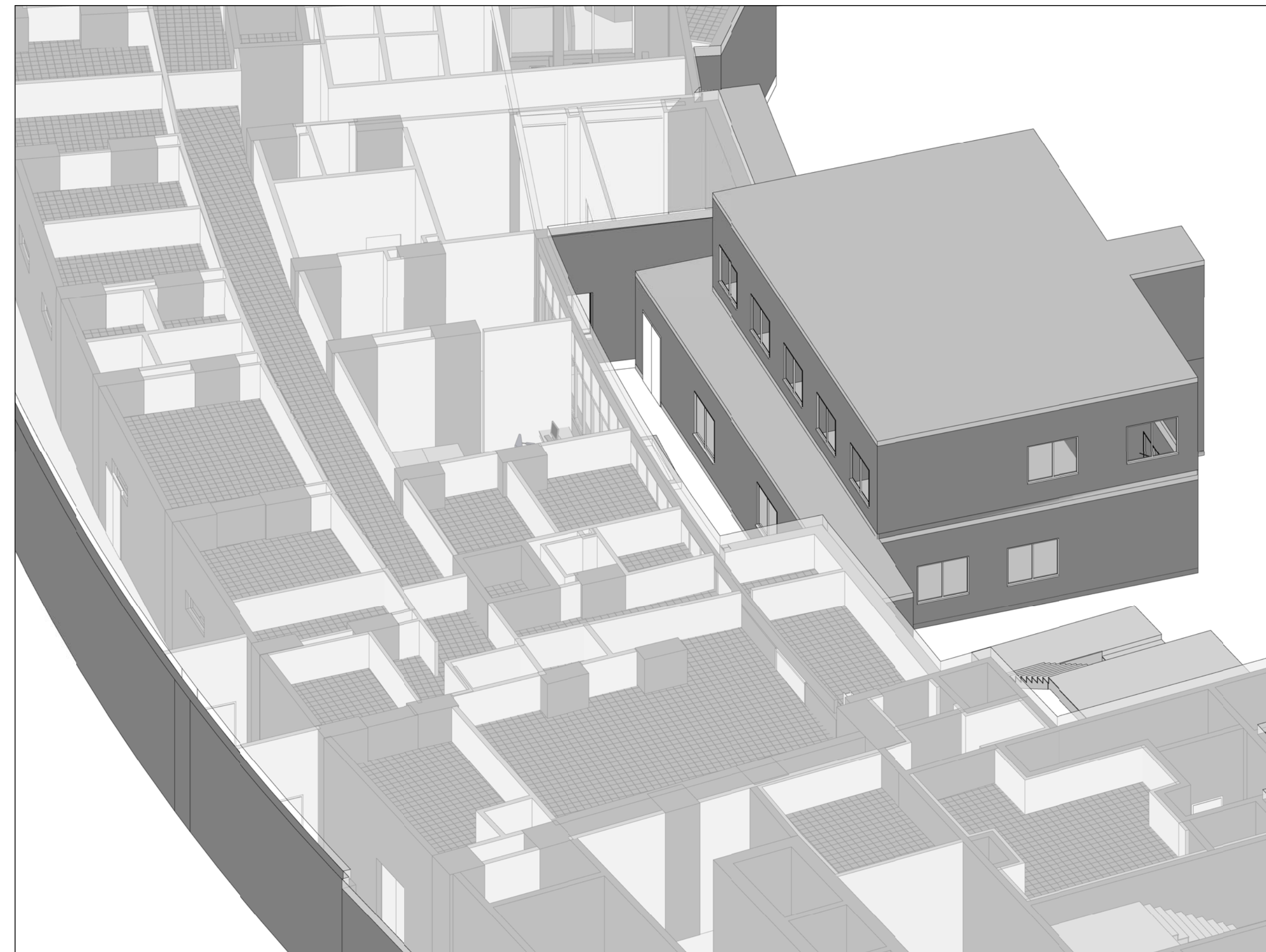
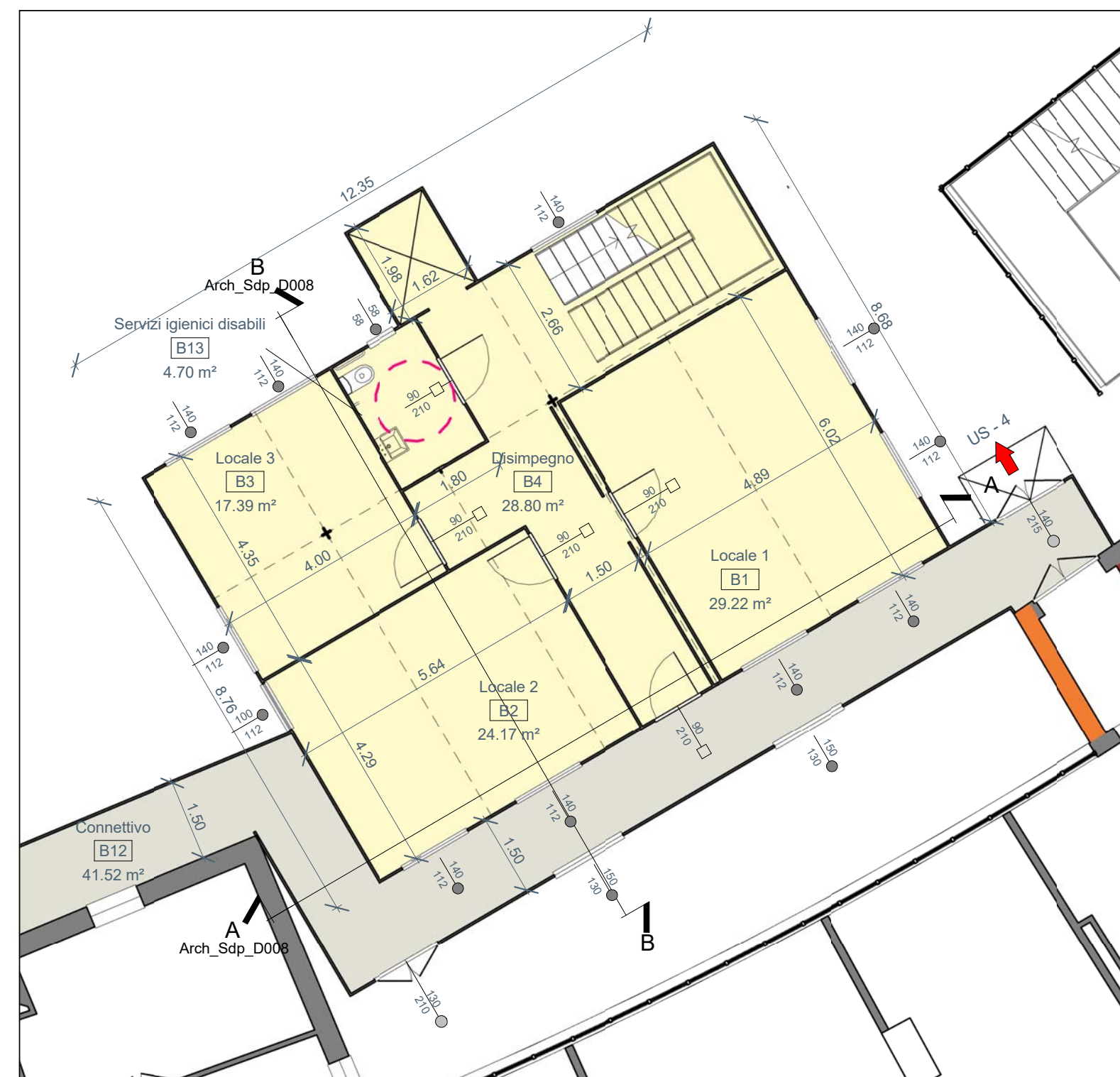
**LEGENDA SERRAMENTI**

- Porta opaca ad un'anta con pannello inferiore/superiore in laminato
- Serramento esterno - Porta vetrata per via di esodo con maniglione antipanicco
- Serramento esterno - Telaio in alluminio con vetrocamera di sicurezza

**VISTA 3D****VERIFICA DEI RAPPORTI AERO-ILLUMINANTI**

Riferimento Locale	Destinazione d'uso Locale	Superficie pavimento	Altezza Locali	Superficie finestrata	Superficie aerante	Rapporto Sup. Finestrata / Sup. pavimento	Ventilazione forzata	Verifica
num.	nome		m	mq	mq	> 0,125	Vol / ora	
B1	Locale 1	29,22	2,70	3,14	3,14	0,107	5,00	non verificato*
B2	Locale 2	24,17	2,70	1,12	1,12	0,046	5,00	non verificato*
B3	Locale 3	17,39	2,70	4,70	4,70	0,271	5,00	verificato
B5	Ufficio 5	14,63	2,70	3,14	3,14	0,214	3,00	verificato
B6	Ufficio 4	10,66	2,70	1,57	1,57	0,147	3,00	verificato
B7	Ufficio 3	10,66	2,70	1,57	1,57	0,147	3,00	verificato
B8	Ufficio 2	10,66	2,70	1,57	1,57	0,147	3,00	verificato
B9	Ufficio 1	10,97	2,70	1,57	1,57	0,143	3,00	verificato
B10	Locale di servizio	6,08	2,70	1,12	1,12	0,184	3,00	verificato

* Si prevede ventilazione forzata e illuminazione artificiale negli ambienti in cui il R.A.I. non è verificato

PIANTA LIVELLO 0

1:100

PIANTA LIVELLO 1

1:100

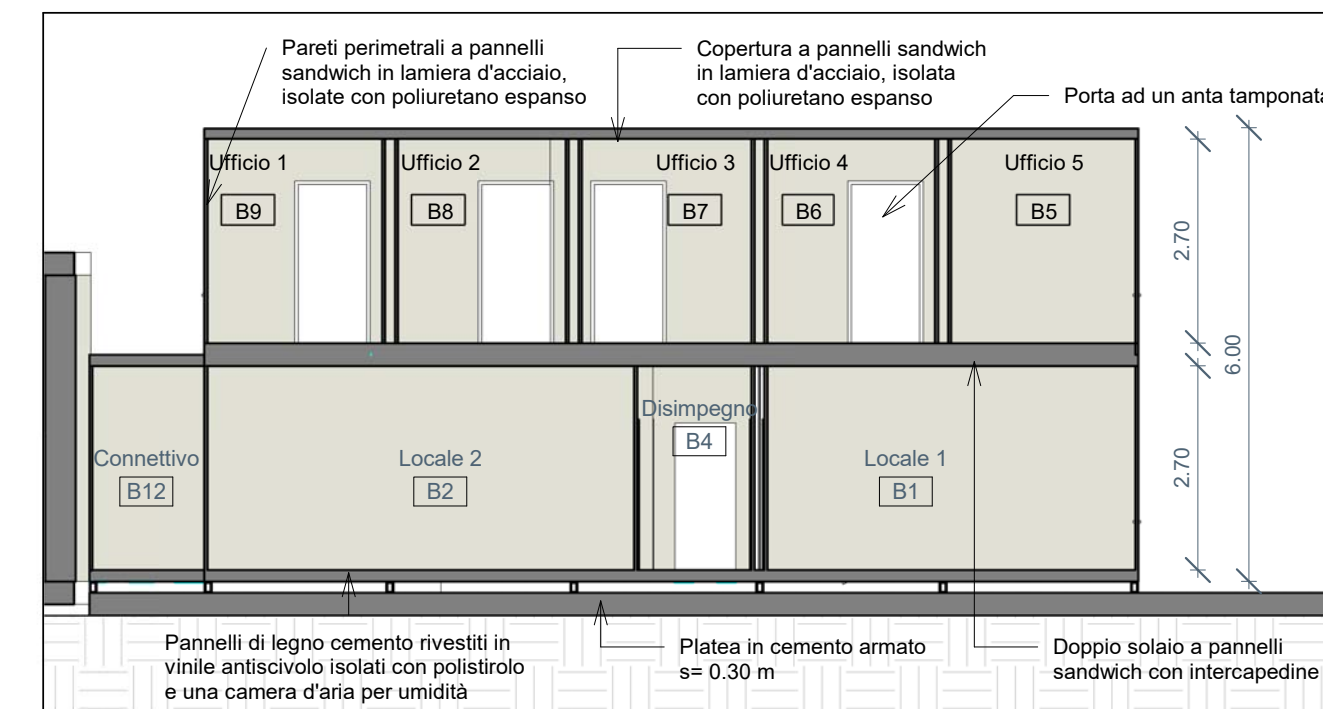
SEZIONE AA

1:100

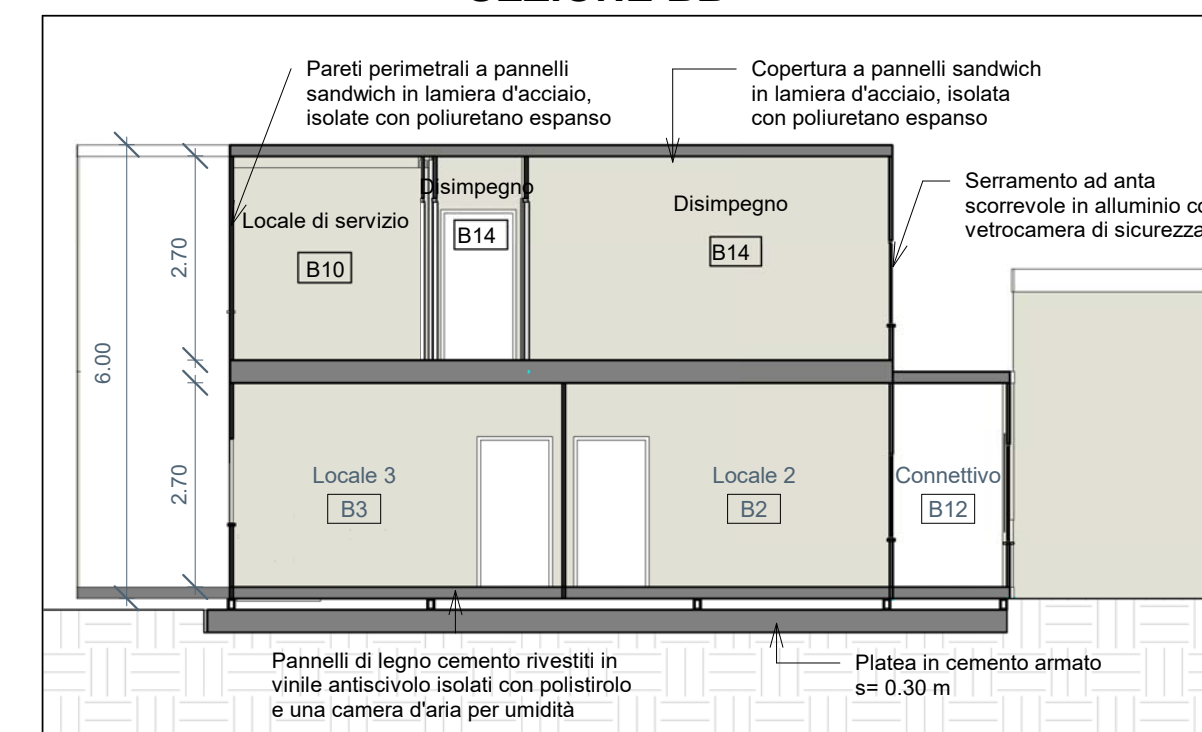
SEZIONE BB

SISTEMA SANITARIO REGIONALE
ASL VITERBO
 Azienda Sanitaria Locale Viterbo
 Via E. Fermi, 15
 01100 Viterbo VT

**OSPEDALE BELCOLLE
RIFUNZIONALIZZAZIONE DEL LABORATORIO ANALISI****PROGETTISTI INCARICATI****AGM PROJECT CONSULTING**RESP. INTEGRAZIONE PRESTAZIONI SPECIALISTICHE
Ing. Luca Algostino**AGM Project Consulting srl**
Via Giotto n. 36 - 20145 Milano
tel. +39 02 465713.1 r.a.
P.IVA e Cod. Fisc. 06272040962PROG. ARCHITETTONICO
Ing. Giuseppe SerratiRESP. PROG. IMP. MECCANICI
Ing. Luca AlgostinoRESP. PROG. IMP. ELETTRICO
Ing. Giuseppe Serrati**Politecnica Europa**COORD. SICUREZZA PER LA PROGETTAZIONE
Ing. Luca Massimo Giacosa**POLITECNICA EUROPA S.R.L.**
Sede legale: Via Rapallo, 3 - 10154 Torino
P.IVA - C.F. - Reg. Imp. 08862110017
R.E.A. n° TO-091461
Cap. soc. € 20.000,00 LxRESP. PROG. ANTINCENDIO
Ing. Pietro PutettoPROVINCIA DEGLI INGEGNERI
DEL PROVINCIA DI TORINO
11662 Dott. Ing. Pietro Putetto**PROGETTO DEFINITIVO**

categoria	ARCHITETTONICO - EDILIZIO	cod.com.	VIT_LA
oggetto	Dettaglio fabbricato temporaneo e verifica rapporti aeroilluminanti	elaborato	VIT_LA-D-ARC-D008
redatto	LP	verificato	GA
approvato	LA	cod.com. interno	17007
scala	Come indicato	revisione	1
data	8/01/2018		
file	VIT_LA-D-ARC-D008_01		