

546,87

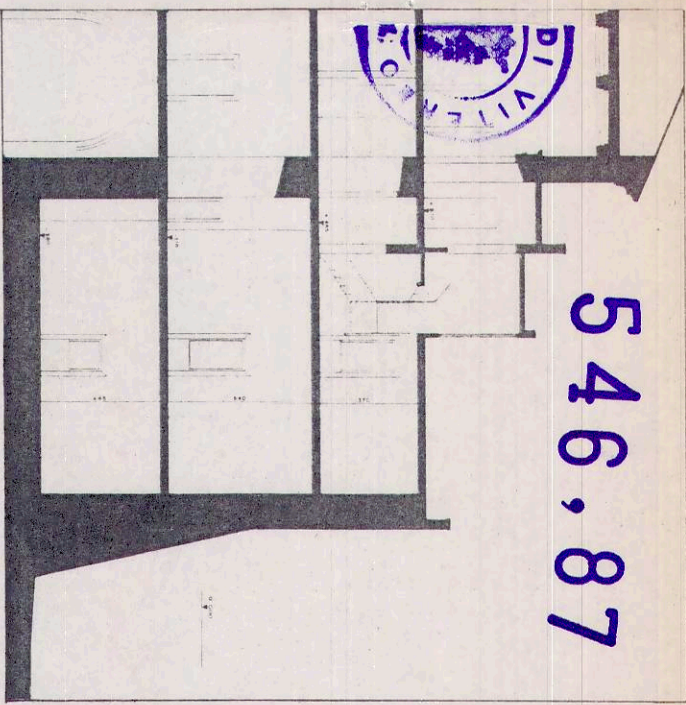

Comune di Viterbo

ENTE PROVINCIALE
PER IL TURISMO DI
VITERBO

IL PRESIDENTE
dell'Ente Prov. per il Turismo di Viterbo
(Prof. Bruno Caporali)

VARIANTE
EX SCALA
LUMACA

S. Martino al Cimino

PROGETTO DI RESTAURO E DI
RISTRUTTURAZIONE DEL
PALAZZO DORIA PAMPHILI
DA ADIBIRE A CENTRO
CONGRESSUALE

Il presente elaborato esaminato dalla C.E. in data
14 FEB. 1988

TAV.

stato attuale

b

data: 15 MAR. 1987

aggiunto

approva:

COMUNE DI VITERBO

016073/11106.57

Progetto

Arch. S. Gatto

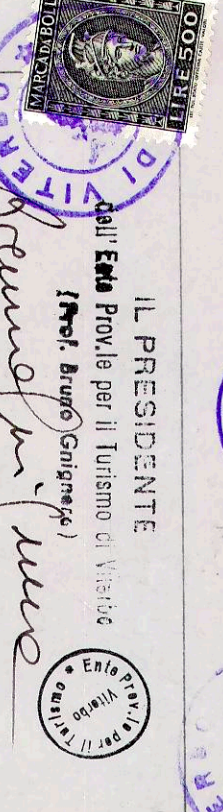

COMUNE DI VITERBO

IL SINDACO

IL PRESIDENTE

dell'Ente Prov. per il Turismo di Viterbo

(Prof. Bruno Caporali)

ORDINE DEGLI
ARCHITETTI
DI VITERBO
E PROVINCIA

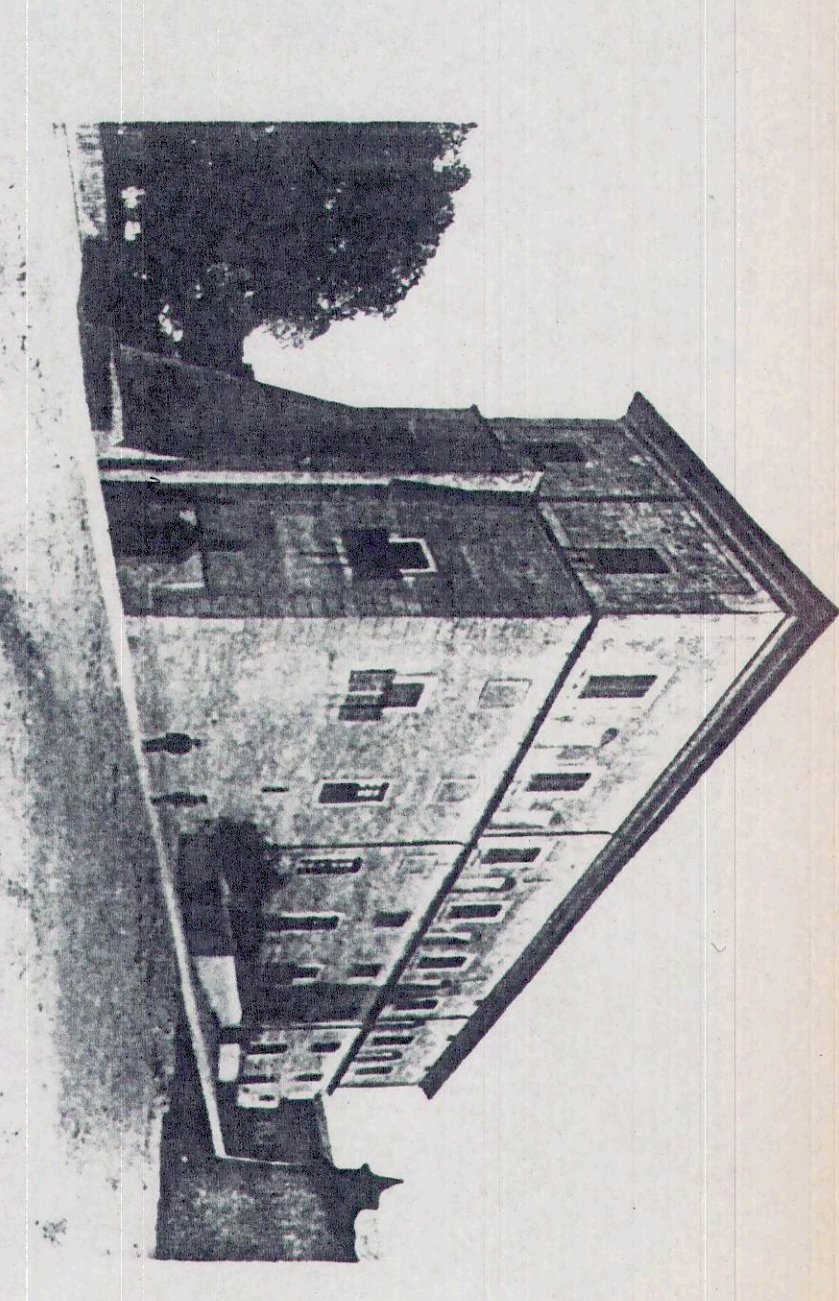

S. MARTINO AL CIMINO - PALAZZO DORIA PAMPHILI

PIANTA PIANO RINIZZATO - Quota -1,10

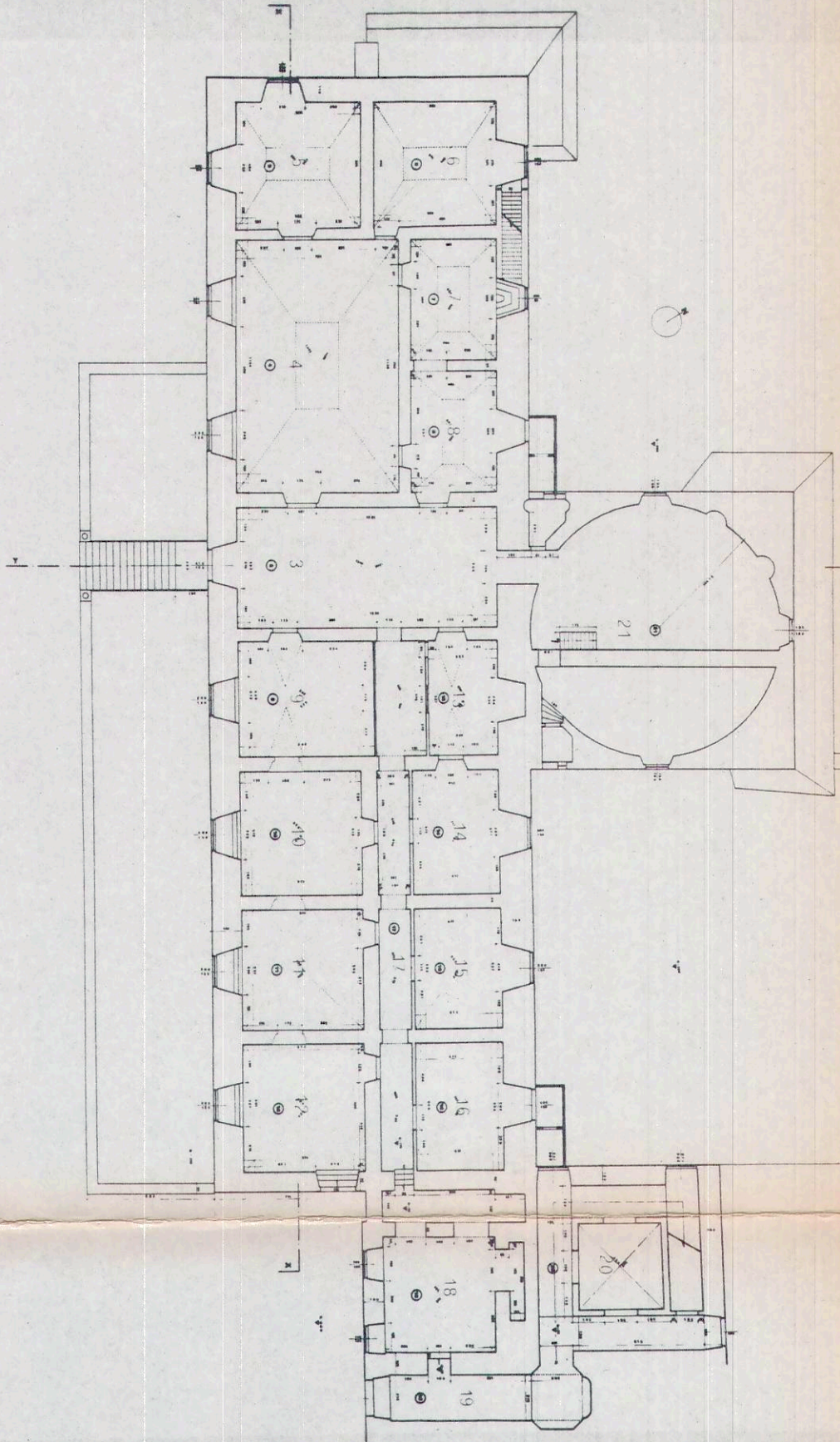

PIANTA PIANO MOBILE - Quota +8,70

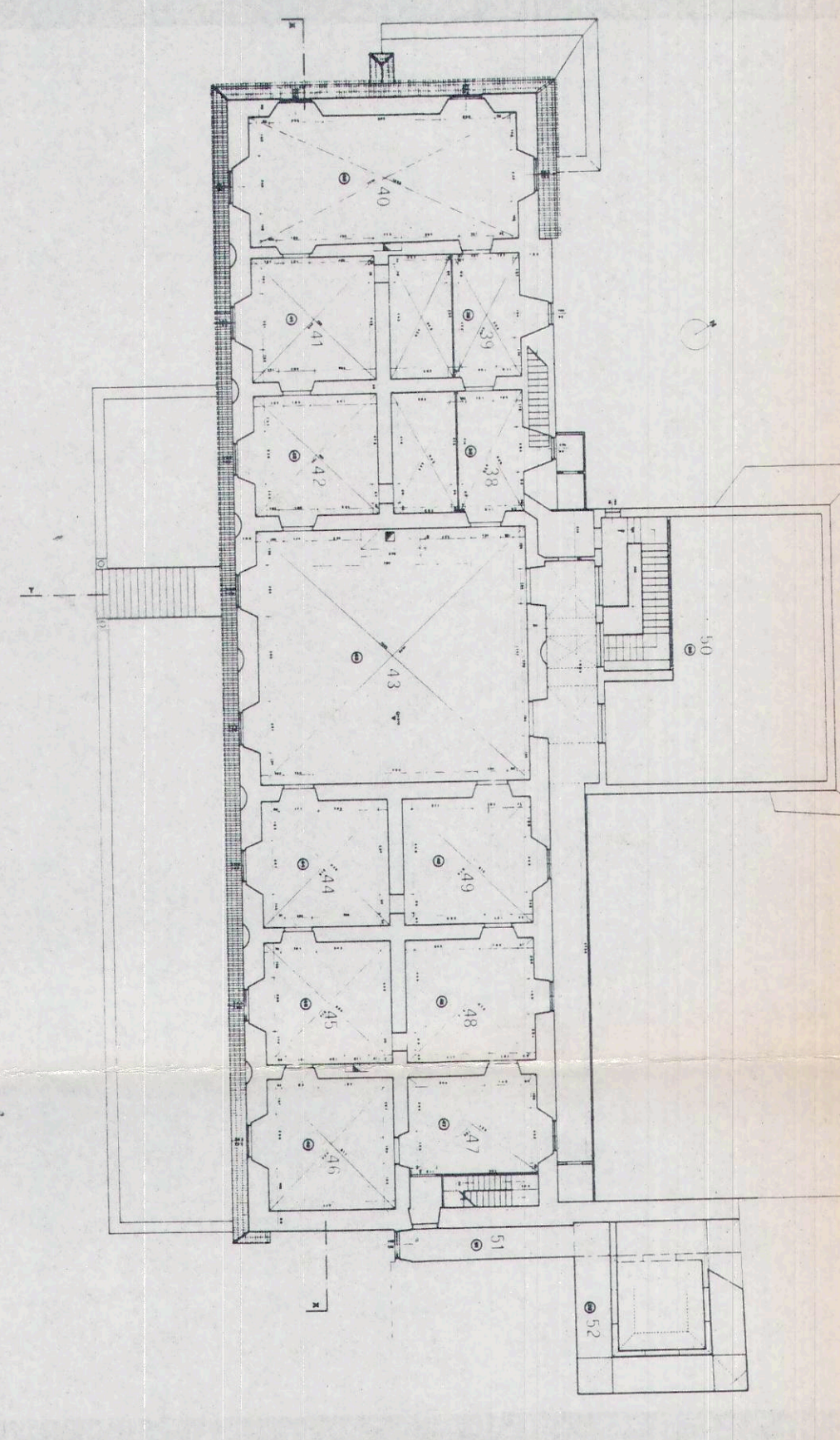

PROSPETTO SEZIONE

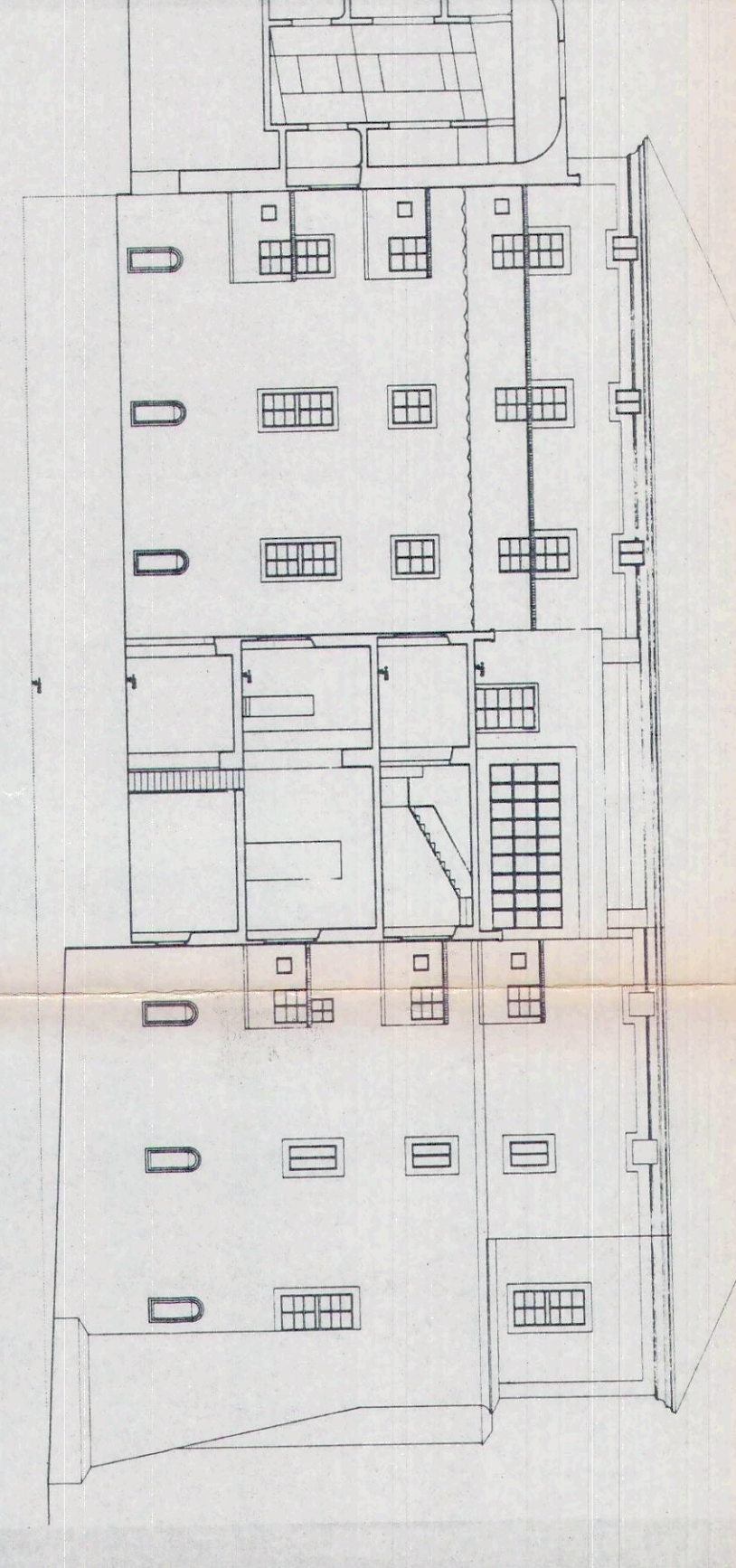

PIANTA PIANO SEMINTERATO - Quota -9,40

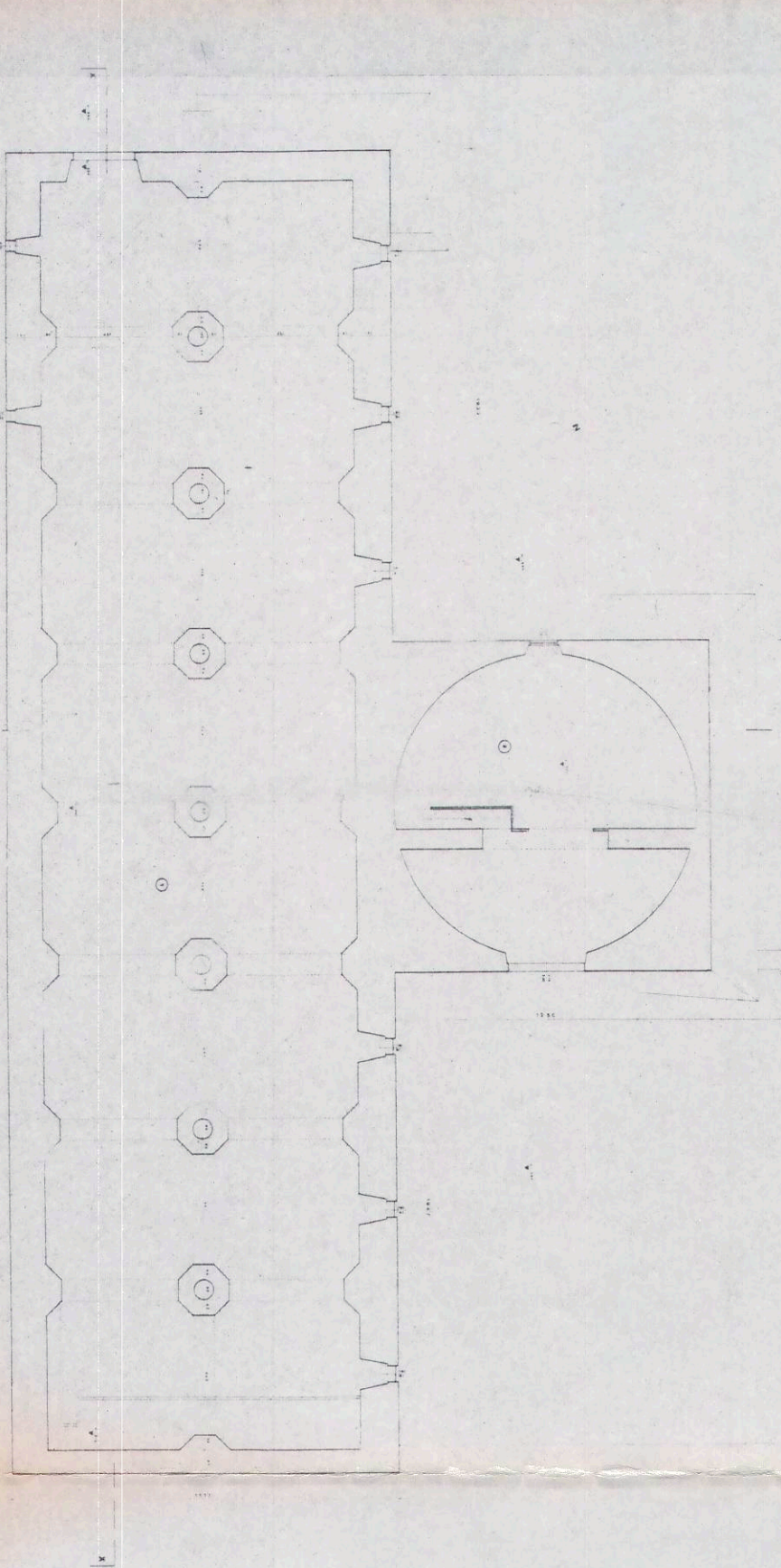

PIANTA PIANO MEZZANINO - Quota +4,55

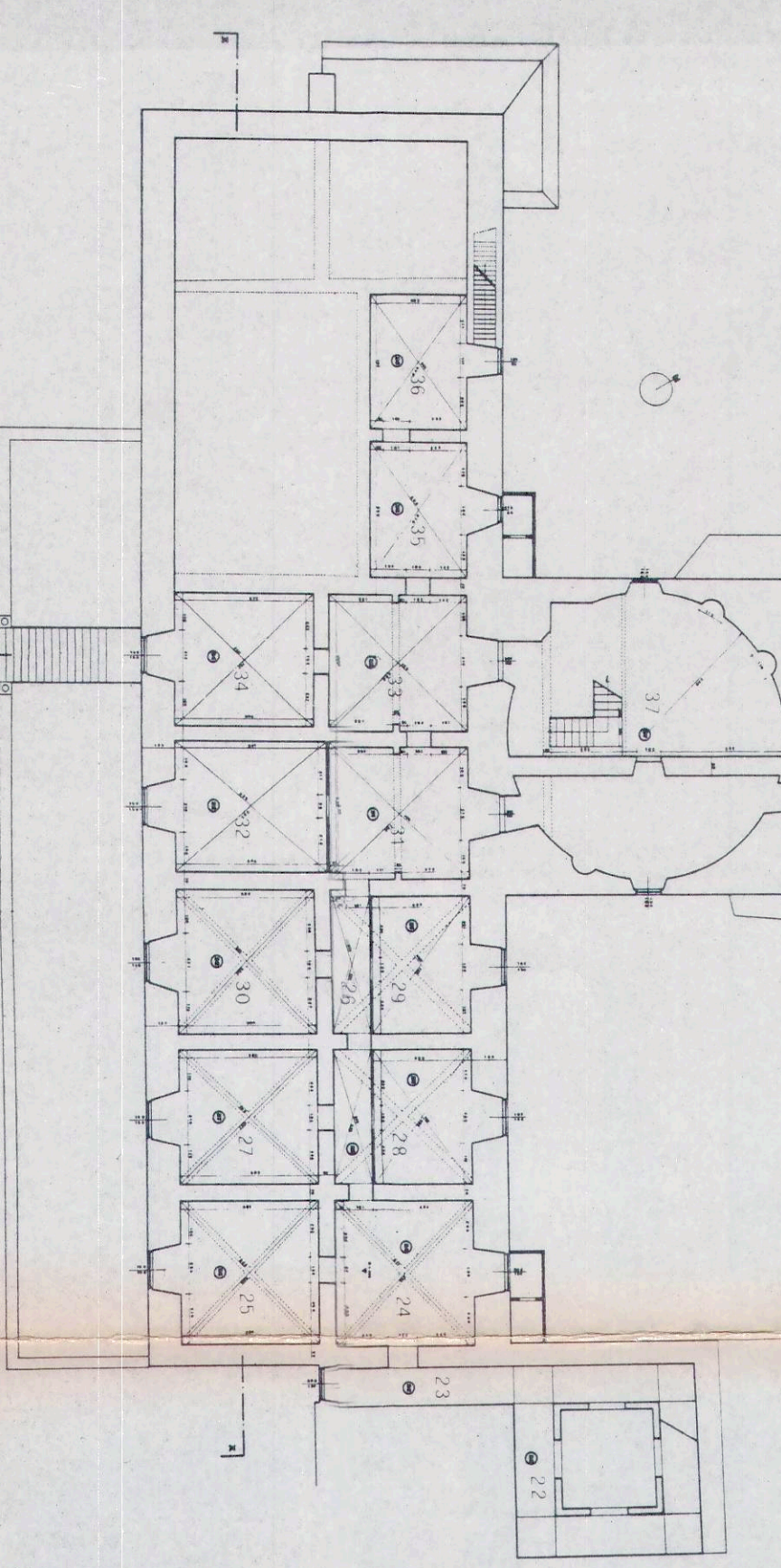

PIANTA PIANO SOTTOTETTO - Quota +14,00

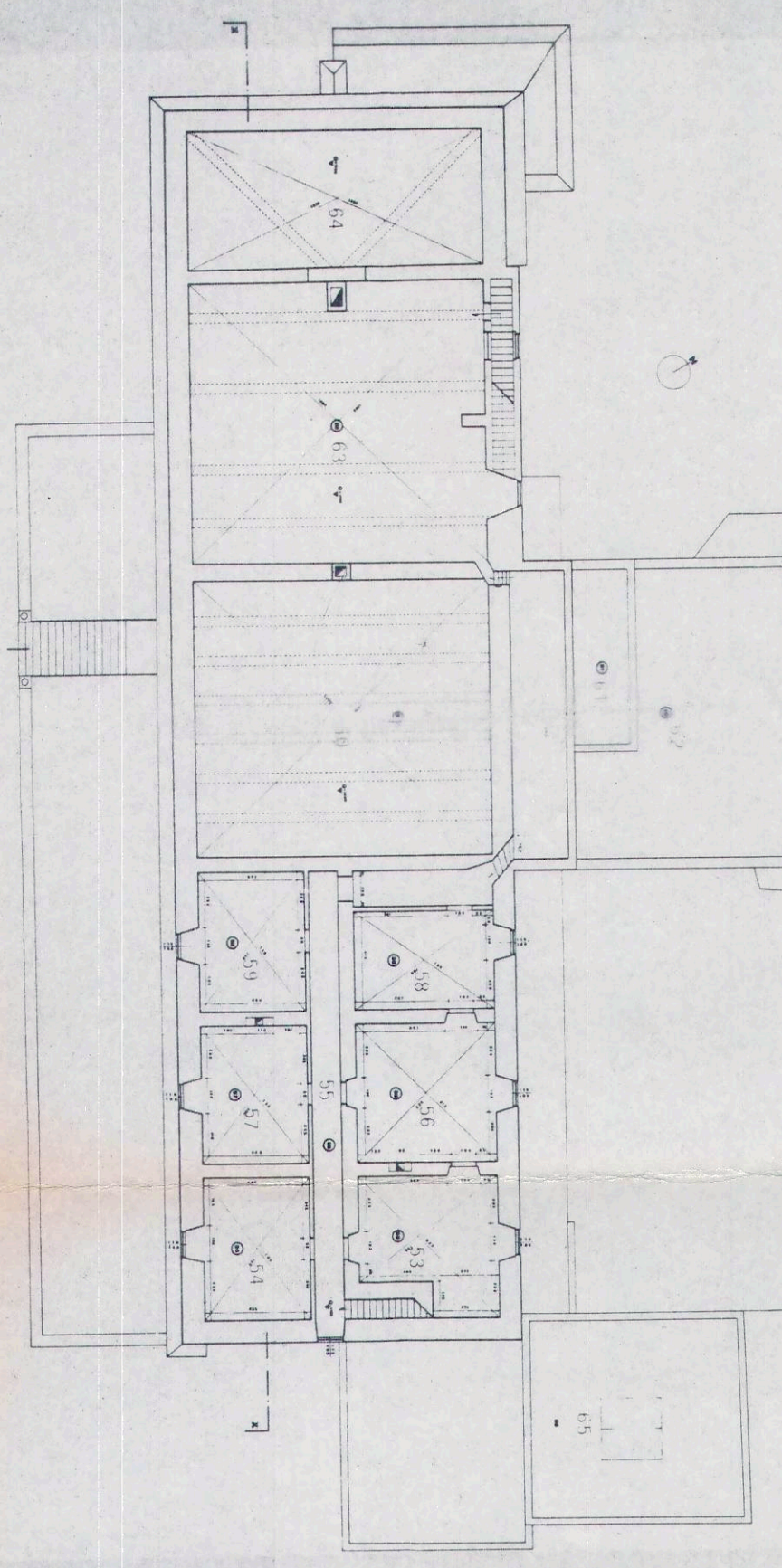

PROSPETTO PRINCIPALE

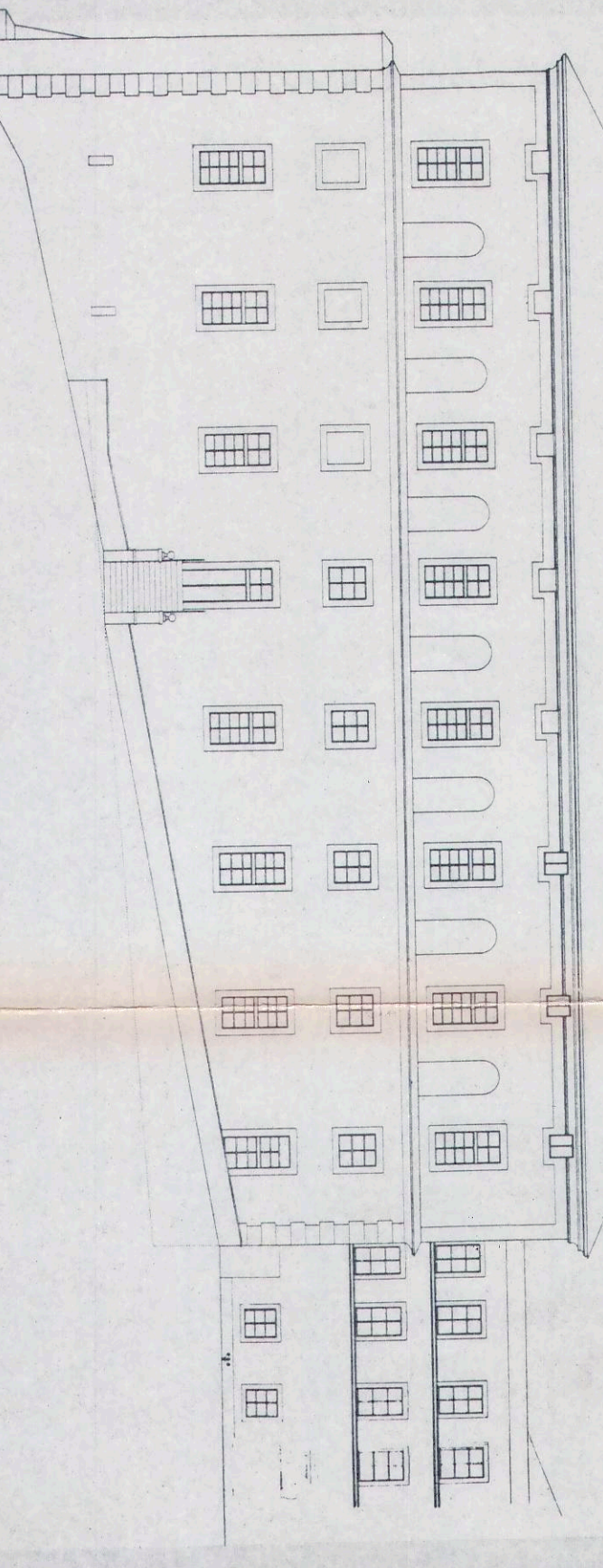

SEZIONE Y - Y

